

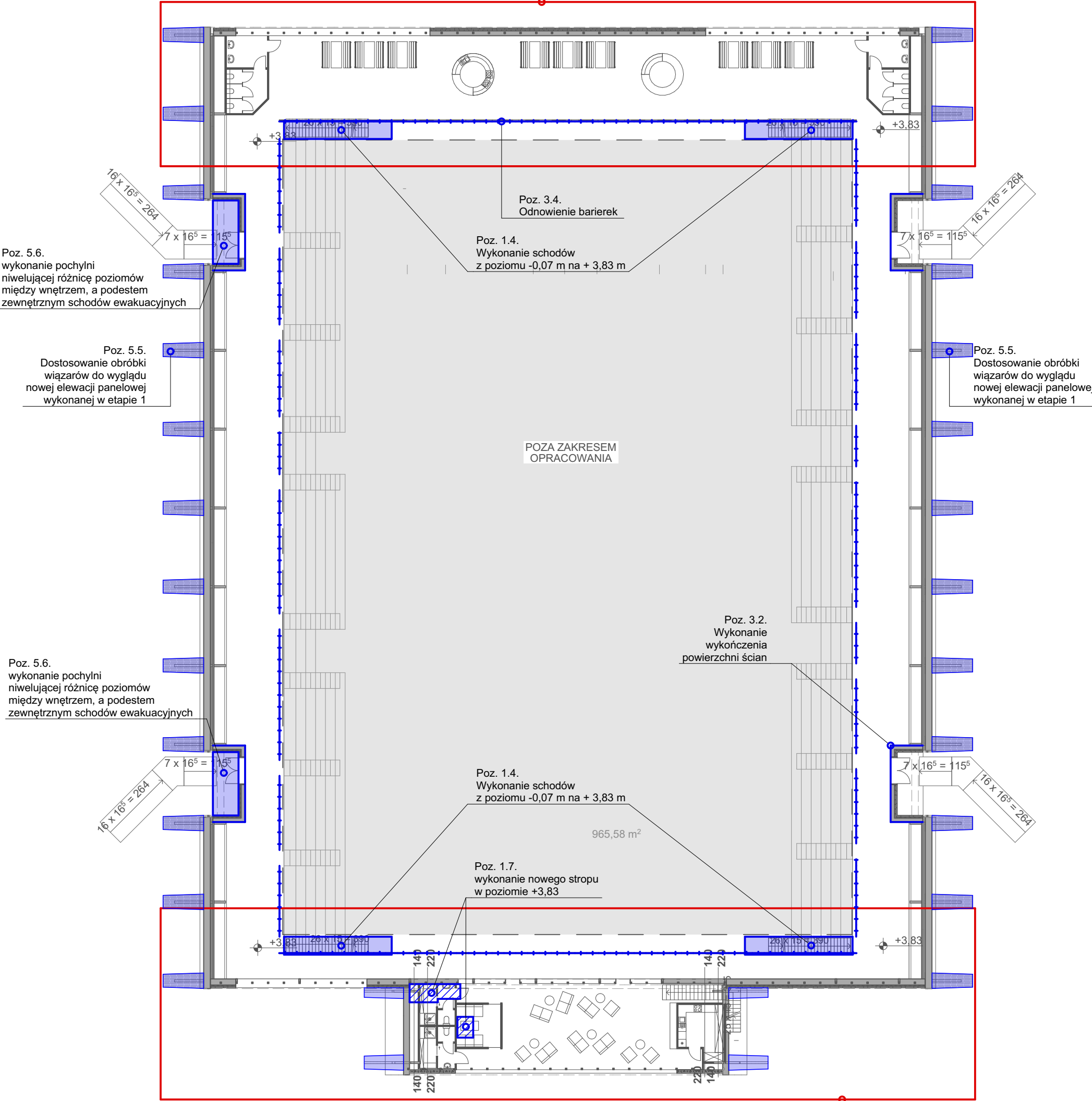

rys. nr: A_04
Rzut parteru - fragment 1



rys. nr: A_04
Rzut parteru - fragment 2

	FIRMA PROJEKTOWO-BUDOWLANA architekt Janusz Patora Zgierz, ul. Łódzka 113 tel. 602-49-67-68, januszpatora@gmail.com	Treść rysunku: Piętro - lokalizacja robót		skala: 1:300	rys. nr. A_03
		Faza: Projekt budowlany			
Temat opracowania:	Przebudowa pomieszczeń i wymiana instalacji wewnętrznych istniejącej hali sportowej			Branża: architektura	Data: 02.2017
Lokalizacja:	Miejski Ośrodek Sportu i Rekreacji w Zgierzu ul. Wschodnia 2	Autor:	Imię i nazwisko:	Nr uprawnień:	Podpis:
Inwestor:	Gmina Miasto Zgierz Z siedzibą: Plac Jana Pawła II 16 95 – 100 Zgierz	Projektant:	arch. Janusz Patora	435/89/WŁ	
		Współpraca:	arch. Radosław Wardęcki	MA/069/13	
		Współpraca:	arch. Katarzyna Renik		
		Współpraca:	arch. Krystian Trepczyński		